

Adres- en onderzoeksgegevens

Adres installatie	Nieuwstraat 238, 8792 Desselgem
Naam eigenaar	Van Respaille
Adres eigenaar	idem,
Type object	eengezinswoning
EAN-code	niet beschikbaar
Aard installatie	bestaand
Doel onderzoek	verkoop wooneenheid

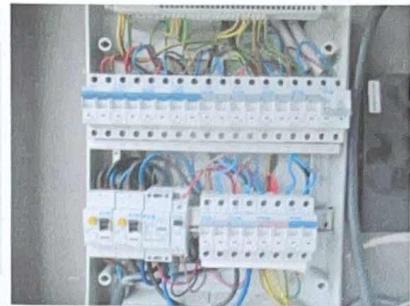

Het onderzoek is verricht op 7/07/2015 volgens artikel 271 [van het AREI](#) en onze procedure(s) TP1.

Installatiegegevens

Spanning (V)	2 x 230 (2f)	In hoofdschakelaar (A)	40
Type elektrode	pen	ΔI differentiële schakelaar(s) (mA)	300 en 30
\varnothing voedingsleiding (mm ²)	10	Aantal verdeelborden	1
In hoofdbeveiliging (A)	40	Aantal stroombanen per verdeelbord	13

Metingen

Ra / Zs (Ω)	8,2 /	Werking differentiële schakelaar(s)	goed
Continuïteitsmeting	goed	Isolati weerstand van de installatie (M Ω)	>0,5

Inbreuken

1. nihil

ADS: Automatische differentiële schakelaar

Opmerking: Tijdens het onderzoek zijn enkel de verdeelborden en de zichtbare delen van de installatie gecontroleerd. Schakelaars, contactdozen, plinten / goten etc... zijn niet losgemaakt. Indien tijdens de keuring de schema's ontbreken, kunnen bij een controlebezoek bijkomende inbreuken worden vastgesteld.

Opmerkingen

- (Ver)bouwjaar installatie: na 2000
- Voor de omschrijving van de installatie zie schema's

Besluit

- De installatie is conform het AREI.
- De algemene ADS was / werd verzegeld en het ééndraads- en situatieschema werden voor gezien getekend / gecontroleerd.
- De installatie dient opnieuw te worden gecontroleerd uiterlijk 7/7/2040, alsook voor ingebruikname van elke belangrijke wijziging of aanzienlijke uitbreiding uitgevoerd voor deze datum.

Voor de directeur, op 7/7/2015

Naam agentonderzoeker: Davy Defour

Handtekening:

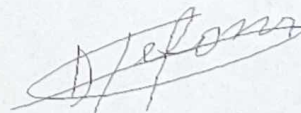

Raadgevingen

1. Het proces-verbaal van het onderzoek dient bewaard te worden in het dossier van de elektrische installatie.
2. In het dossier dient elke wijziging aan de elektrische installatie vermeld te worden.
3. Bij elk ongeluk aan personen overkomen, rechtstreeks of onrechtstreeks te wijten aan de aanwezigheid van elektriciteit, dient de Minister van Economische Zaken, Directie Elektrische Energie, te worden gewaarschuwd.
4. Wanneer er overtredingen zijn vastgesteld tijdens het onderzoek, dient men een nieuw controlebezoek te laten verrichten door hetzelfde erkend organisme om na te gaan of na afloop van de termijn van één jaar de overtredingen verdwenen zijn. Indien tijdens dat tweede bezoek wordt vastgesteld dat er nog overtredingen overblijven, moet het erkend organisme een kopie van het proces-verbaal van het controlebezoek sturen naar de Algemene Directie Energie die belast is met het hoog toezicht op de huishoudelijke elektrische installaties.