

Nieuwe toestand - kelder

1 : 50

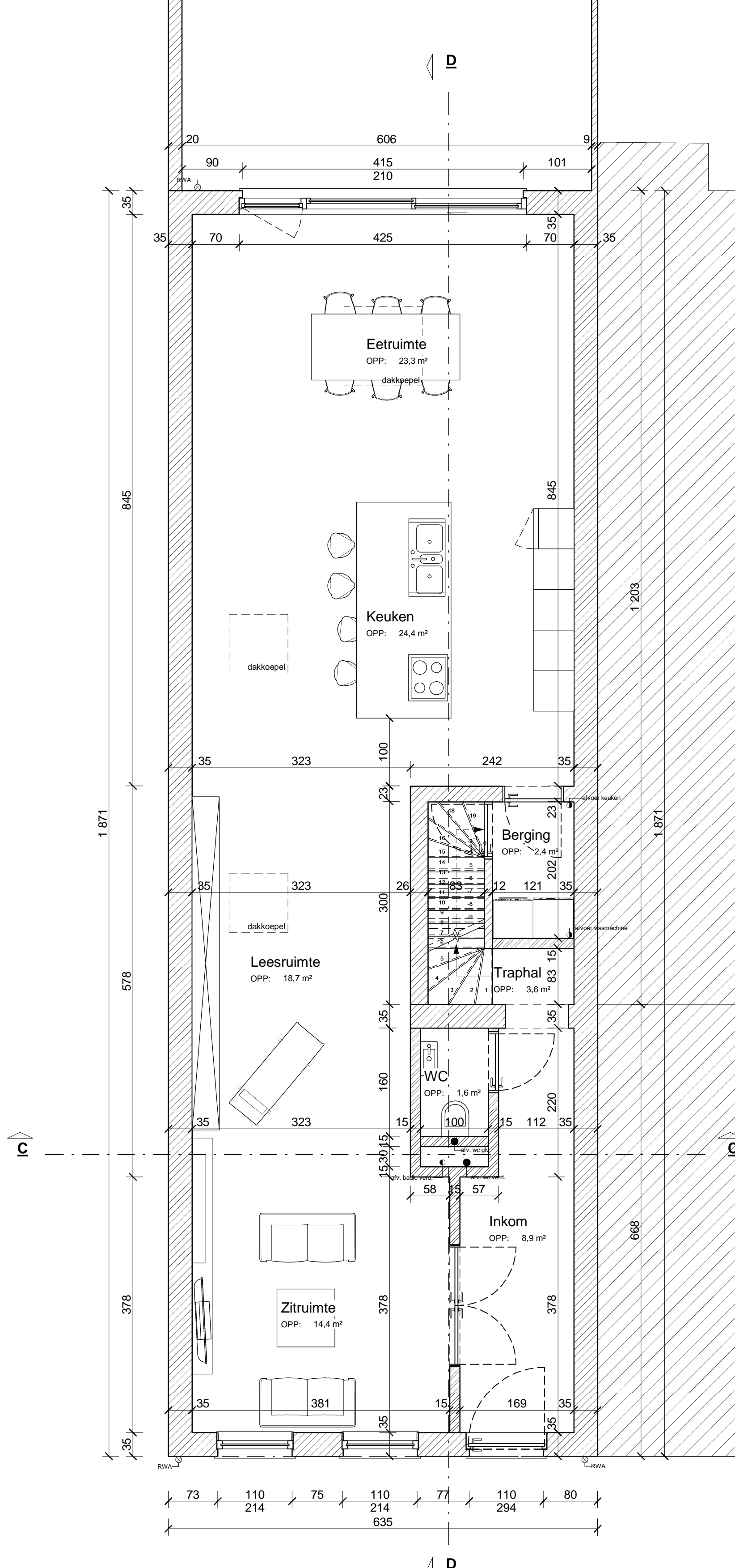

Nieuwe toestand - gelijkvloers

1 : 50

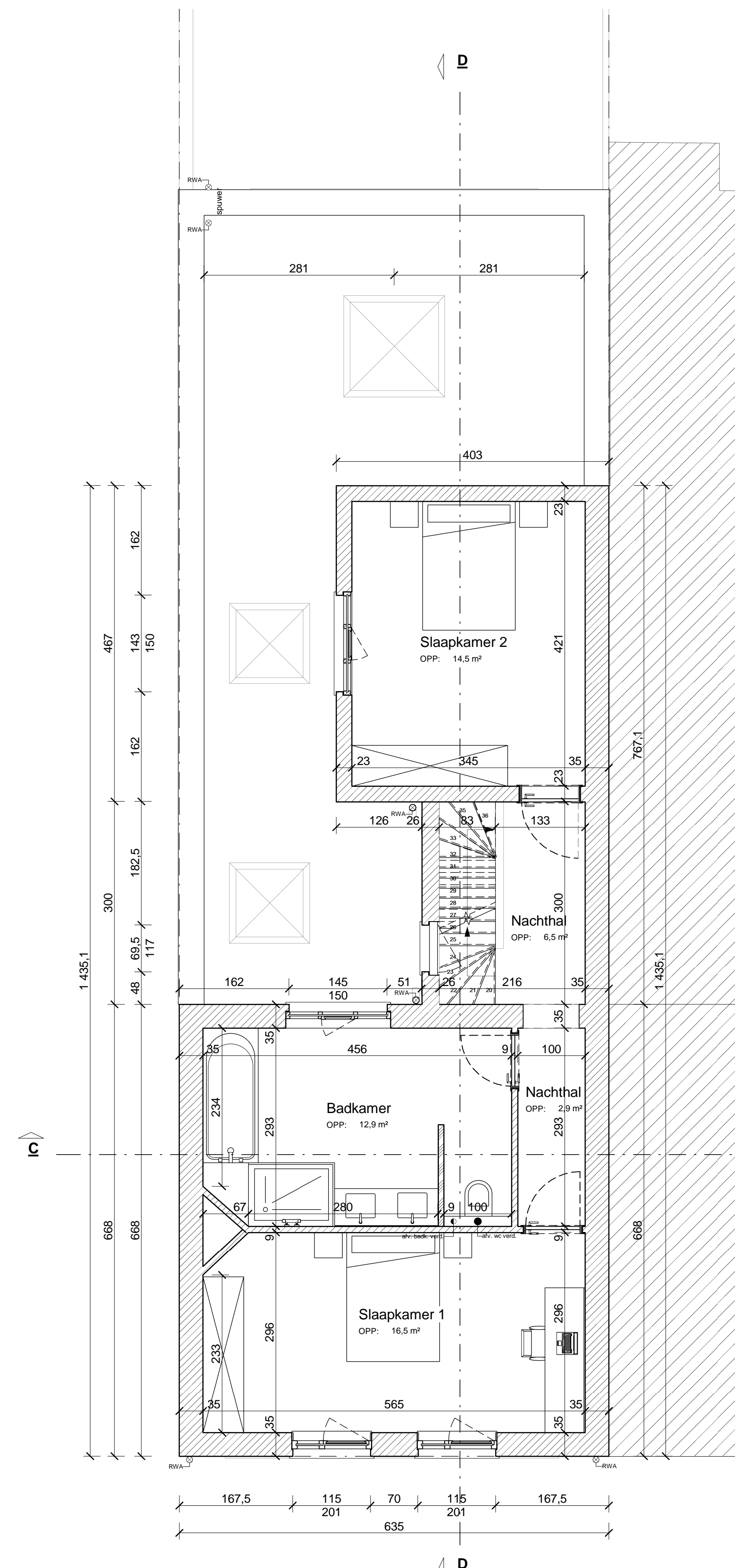

Nieuwe toestand - eerste verdieping

1 : 50

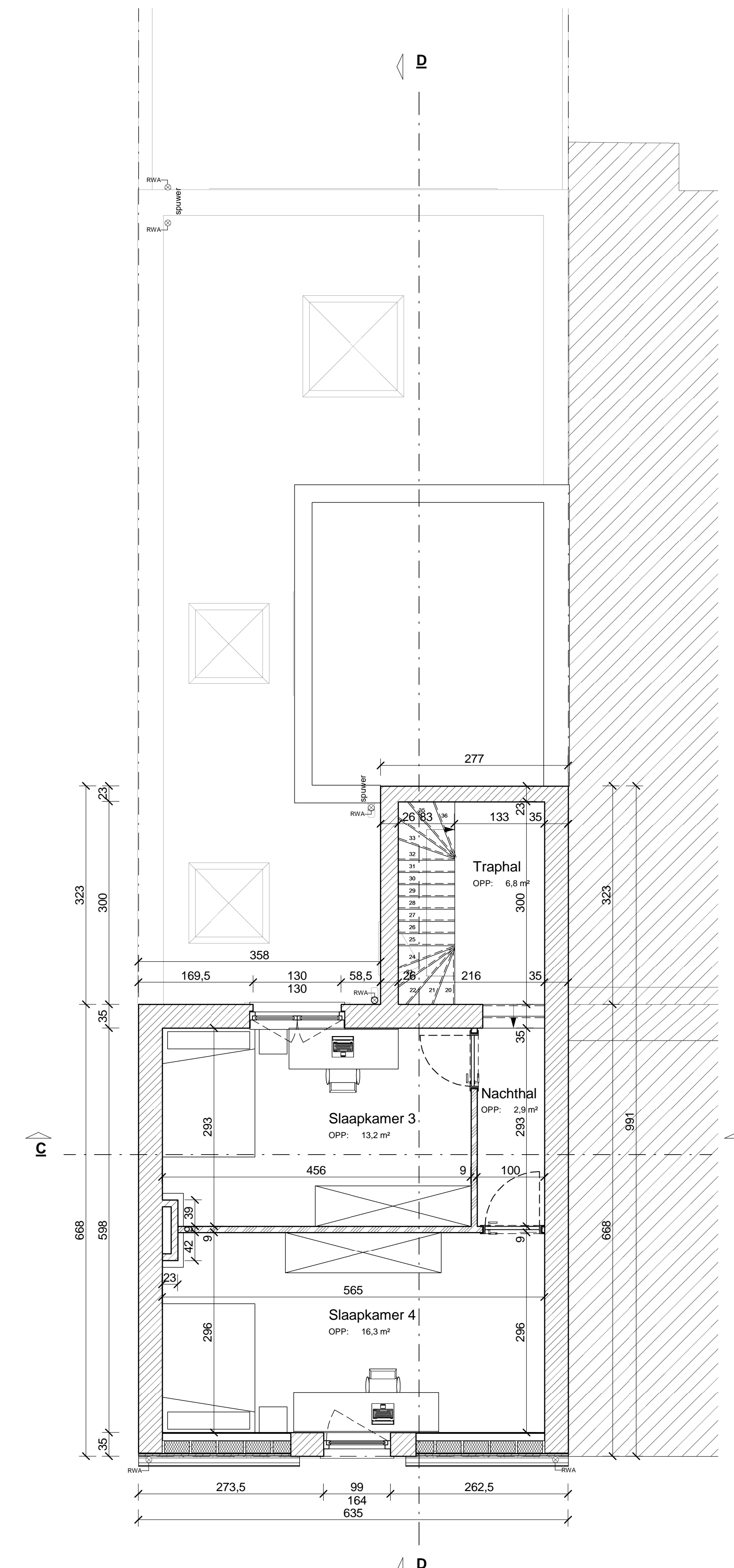

Nieuwe toestand - tweede verdieping

1 : 50

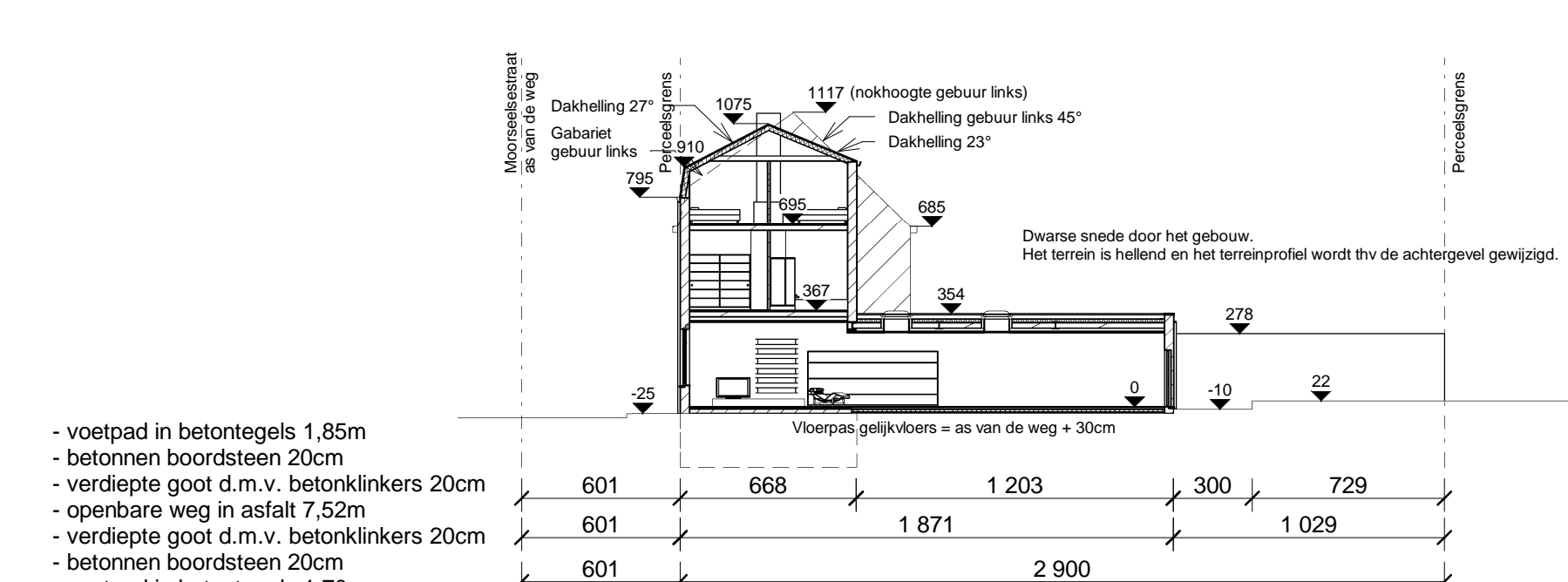

Nieuwe toestand - terreinprofiel TP1

1 : 250

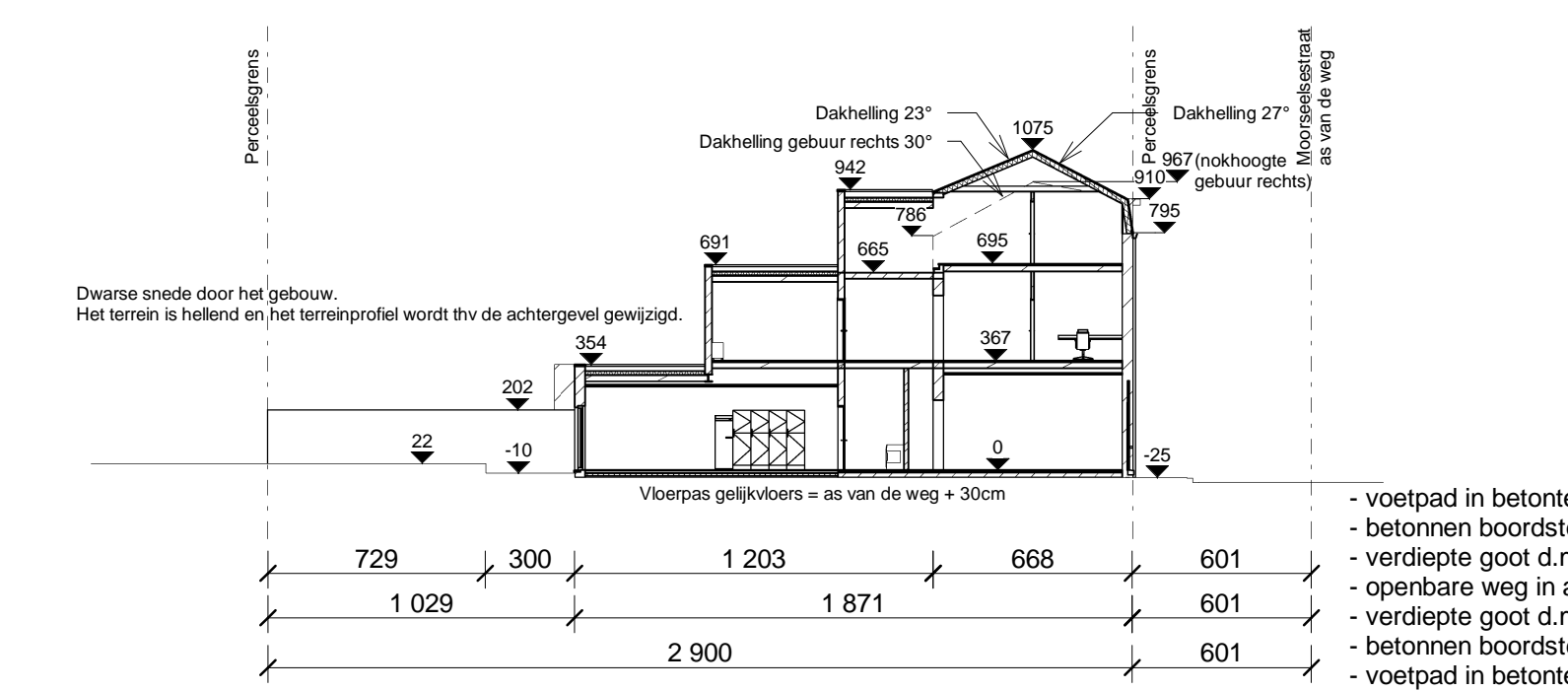

Nieuwe toestand - terreinprofiel TP2

1 : 250

LEGENDE:

- bestaande muur / vloer / dak
- partimetselwerk
- binnenmetselwerk (snelbouw)
- stijwand
- isolatie
- isolerende bouwsteen (ytong)
- geprefabriceerd beton (gewelven)
- beton
- gestabiliseerd zand
- dekplaat
- vloerafwerking
- rookmelder
- huishoudelijk afvalwater - HWA
- regenwater - RWA
- fecaliën - FWA

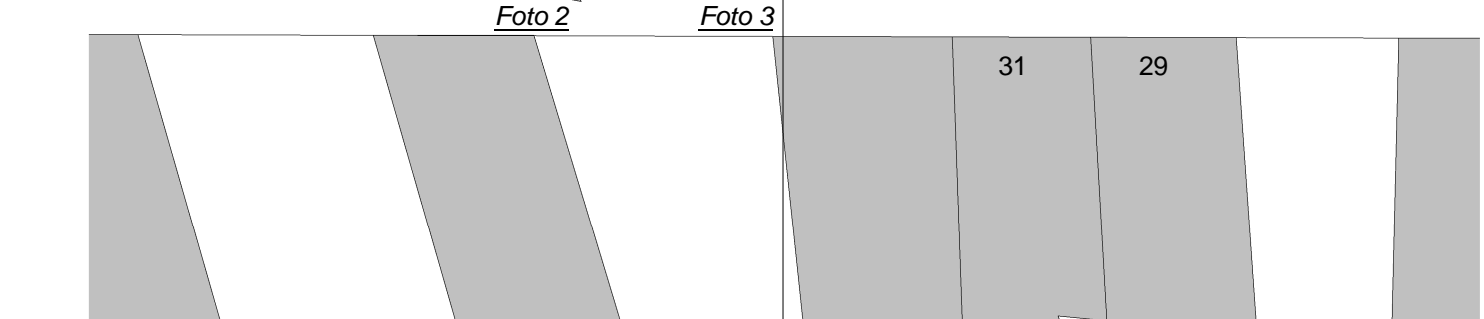
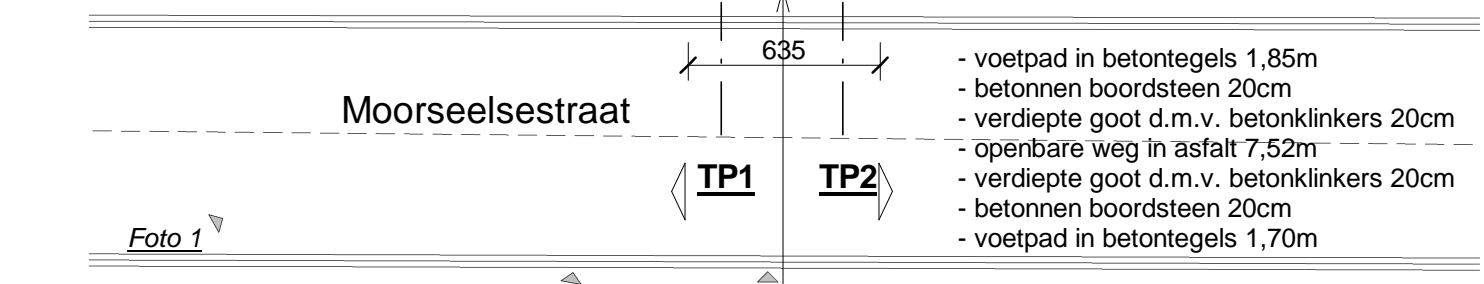
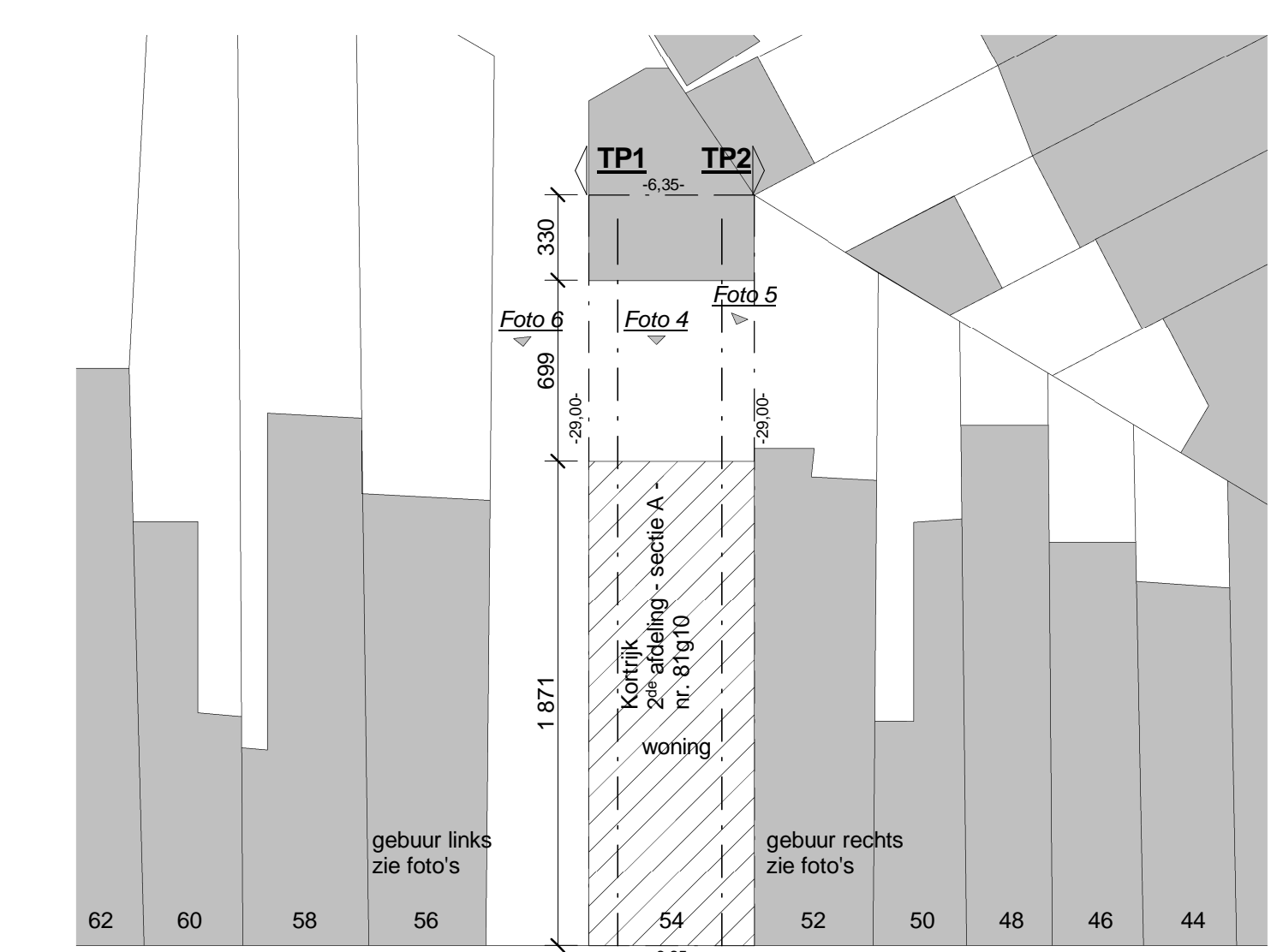

Inplanting - nieuw

1 : 250

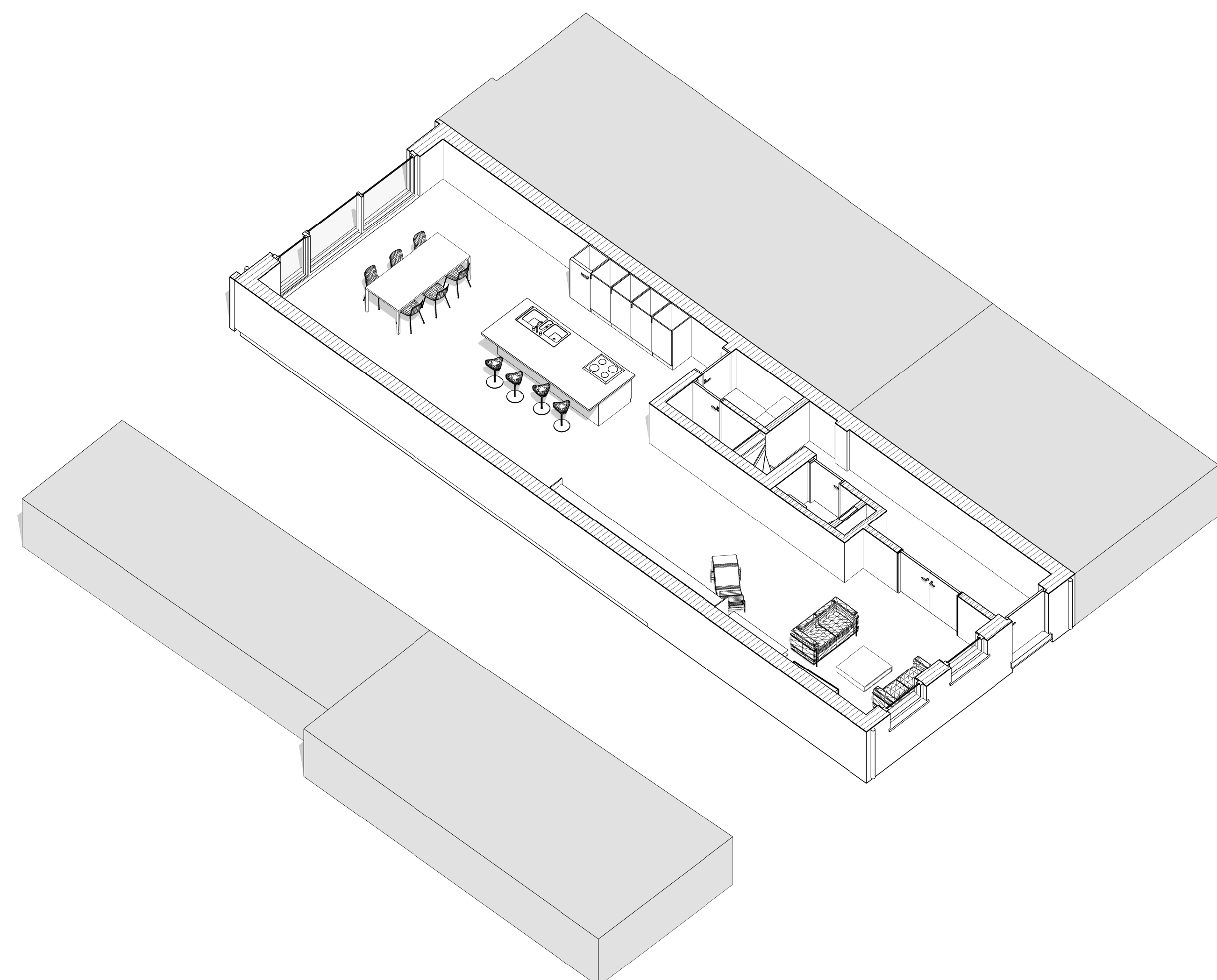

Gelijkvloers

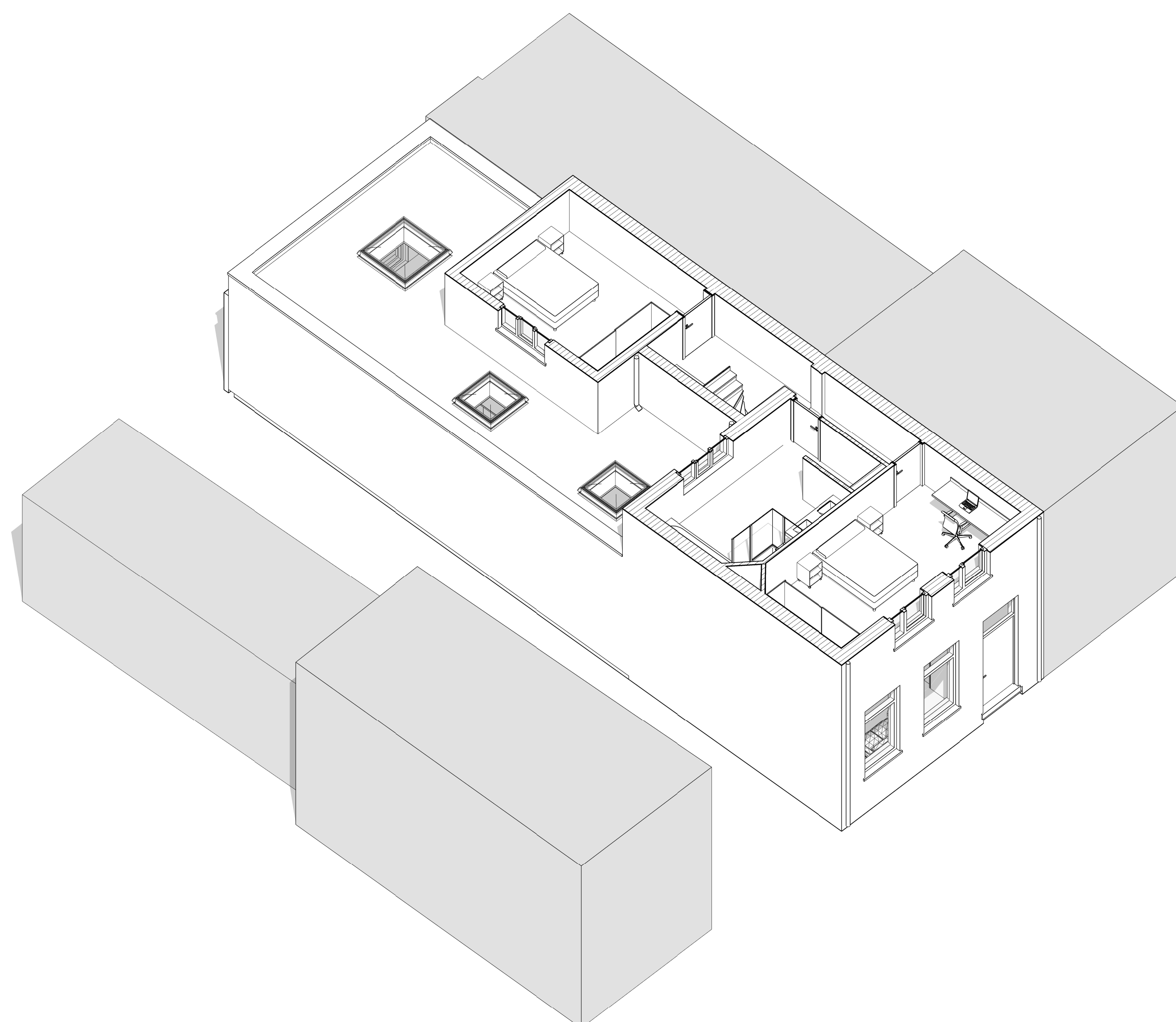

Eerste verdieping

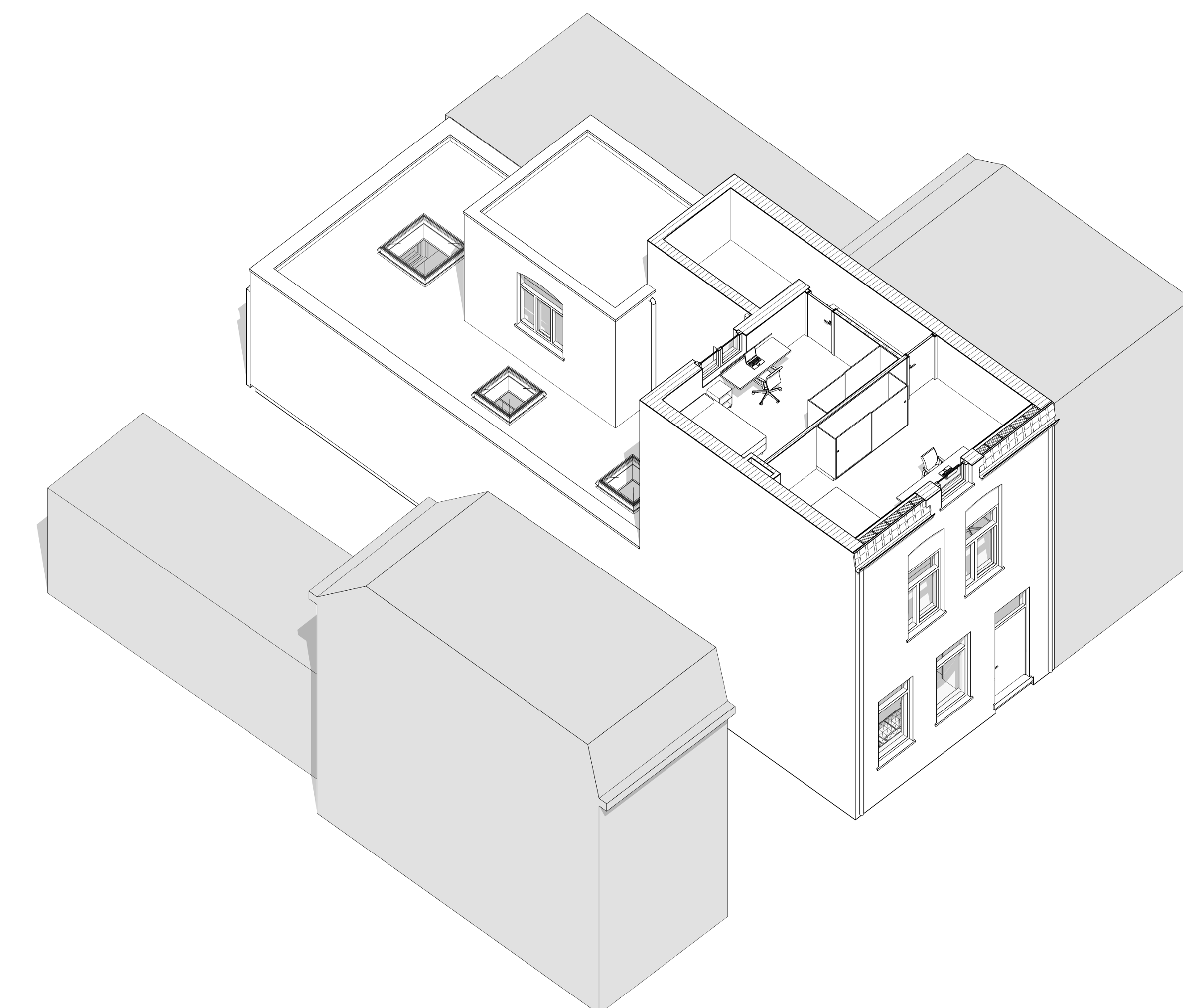

Tweede verdieping

SUMMA-ARCHITECTS
 ARCHITECTURE ENGINEERING BIM CONSULTING INTERIOR ARCHITECTURE
 Rodenburgstraat 37 - 8510 Marke
 www.SUMMA-architects.com

BOUWAANVRAAG

Verbouwen van een ééngezinswoning

KORTRIJK 15.11.2016

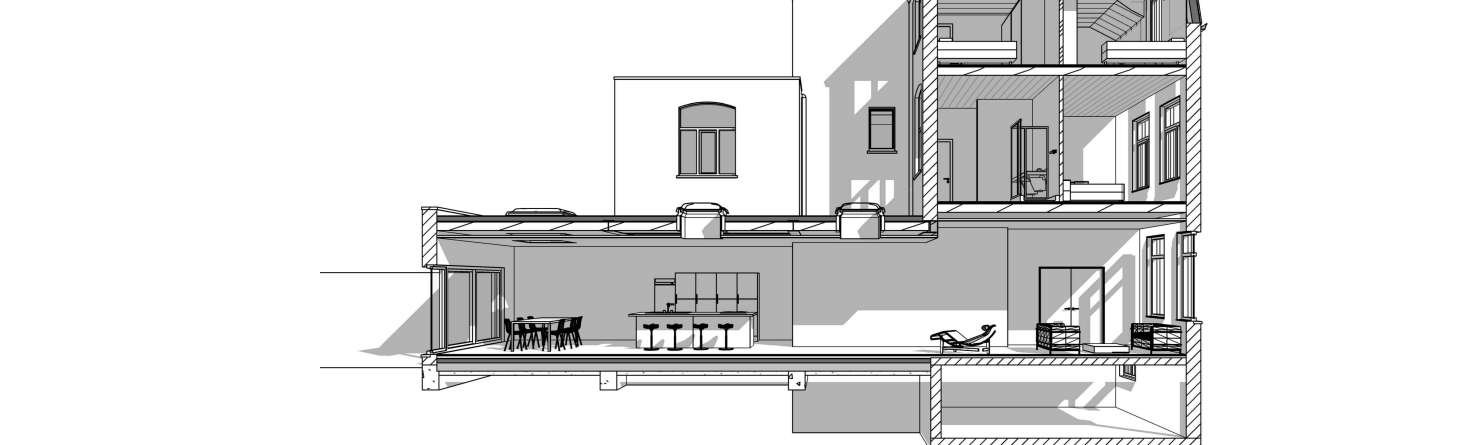

BOUWHEER	Moussate Oudaha Moorseelstraat 54 8500 Kortrijk	BOUWPLAATS	Moorseelstraat 54 8500 KORTRIJK
ONTWERP	2de afdeling - sectie A - nr. 81/10 BOUWAANVRAAG - Verbouwen van een ééngezinswoning	PLAN	Nieuwe toestand inplanting - terreinprofielen - Grondplannen - 3D-Jorten
WIJZIGINGEN	Index Datum Wijziging	Tekenaar	DVA

GOEDGEKEURD EN VOOR AKKOORD ONDERTEKEND
 Bouwheer: Anmer Architect