

GRONDPLAN

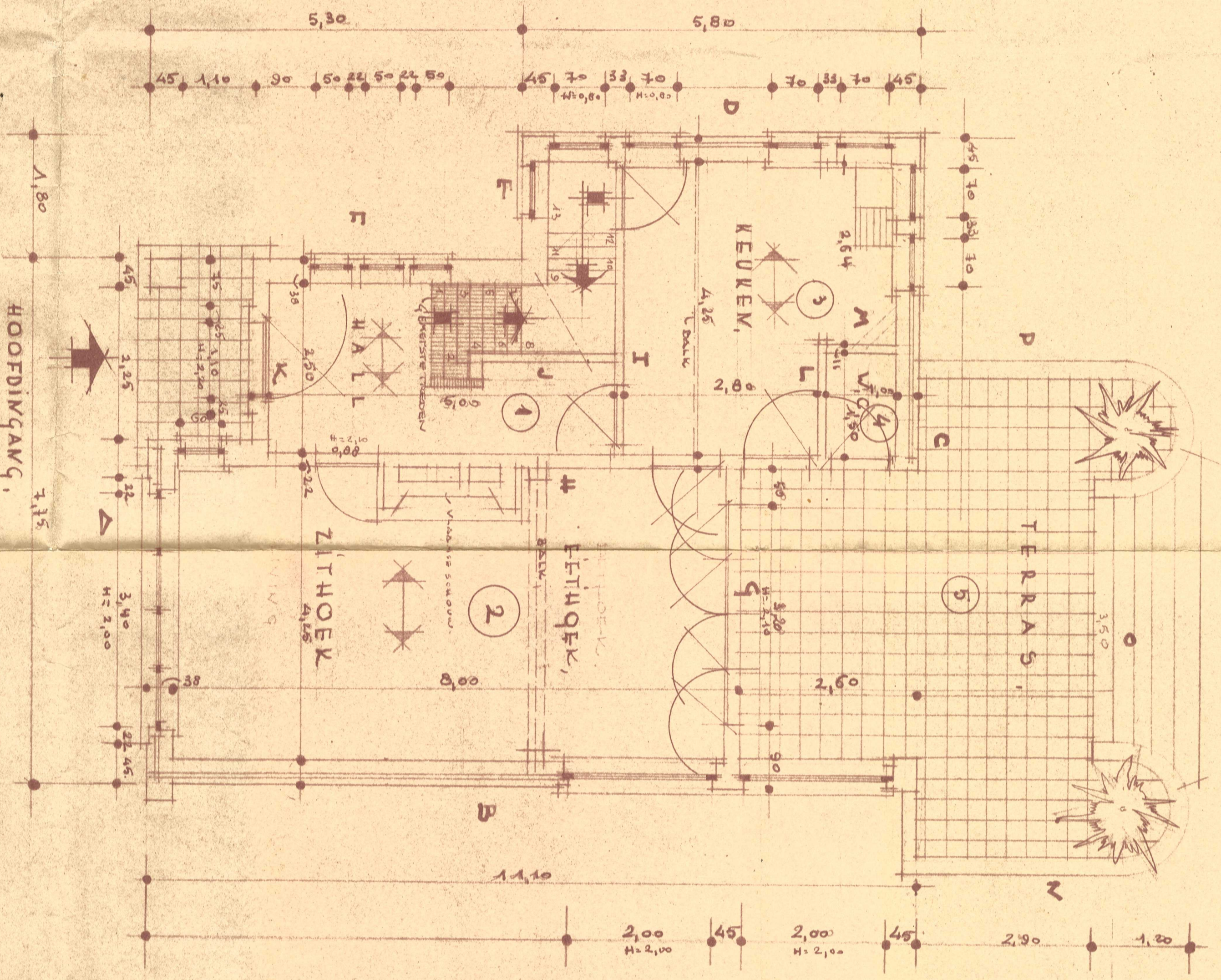

VERDIEPING

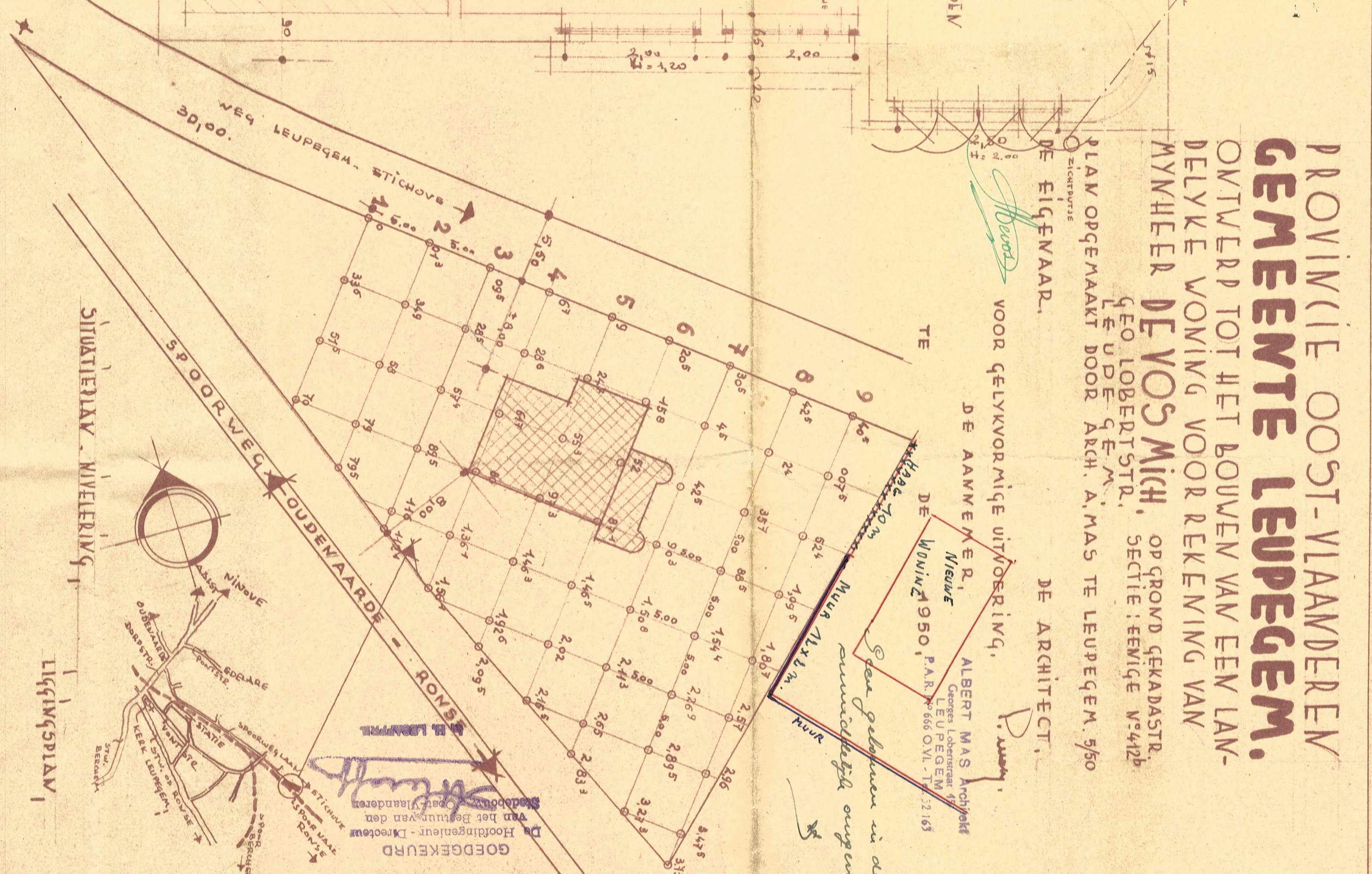
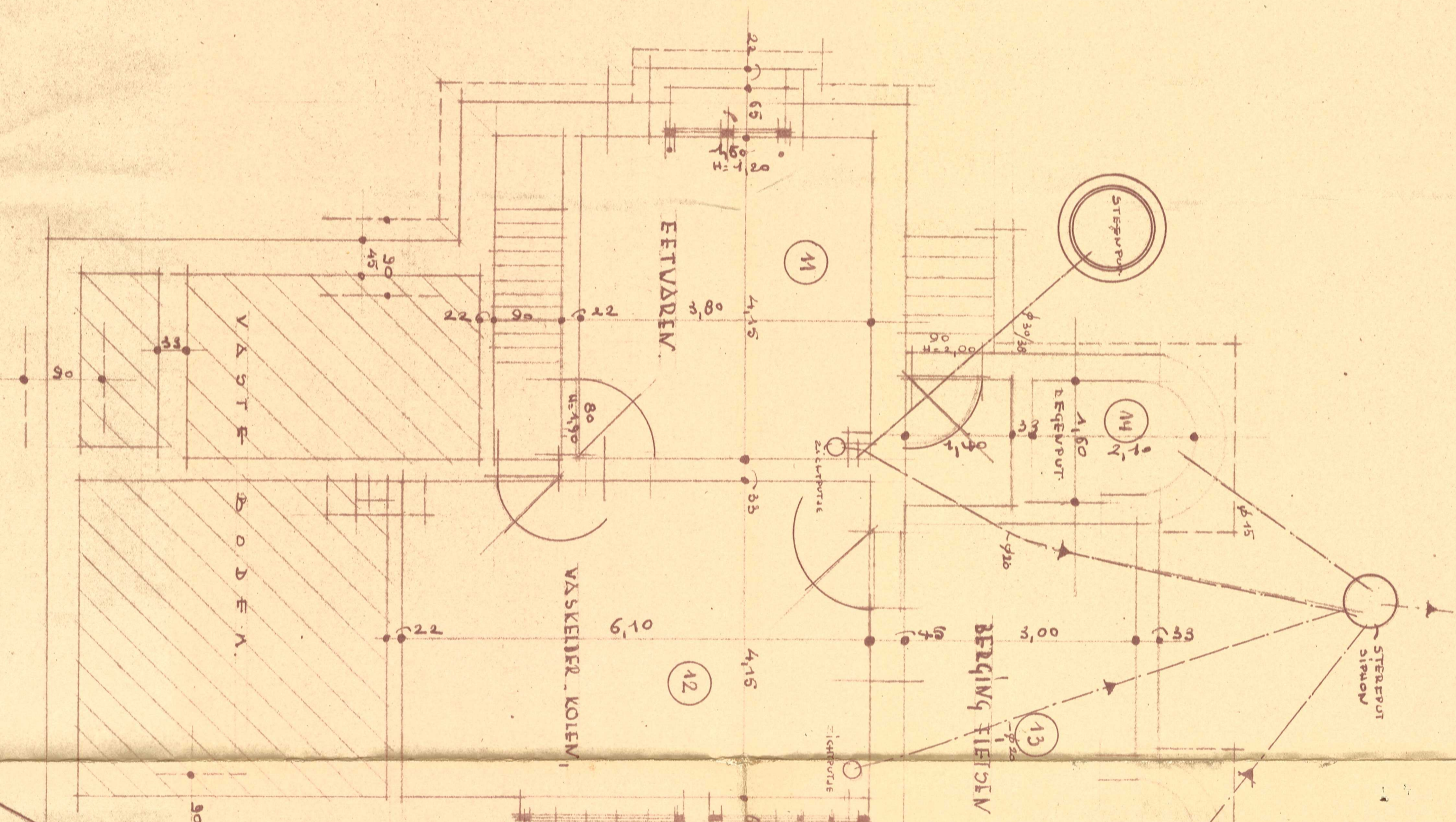
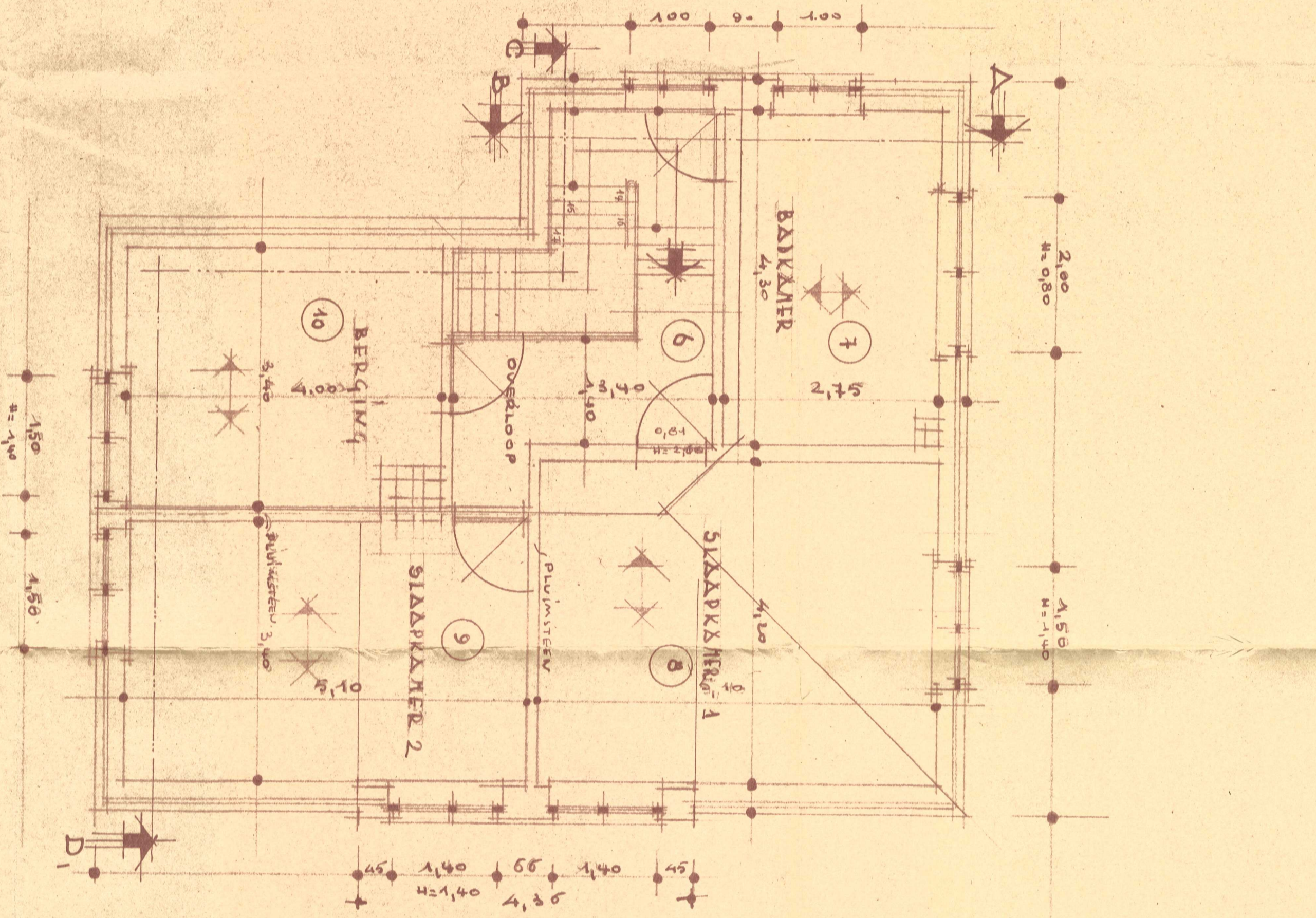

PROVINCIE OOST-VLAANDEREN
GEMEENTE LEUPEGEM.
 ONTVERRD TOT HET BOUWEN VAN EEN LAN-
 DELYKE WONING VOOR REKENING VAN
 MYNHEER **DE VOS MICH.** OP GROND GEKADASTR.
 GEO. LOBERTSTR. SECTIE: EENIGE N° 412B
 DE UDE G. M. W. LEUPEGEM N° 412B
 PLAN OPGEMAAKT DOOR ARCH. A. MAS TE LEUPEGEM. 5/50
 DE EIGENAAR.
 DE ARCHITECT.
 ALBERT MAS ARCHITECT
 GEBOURTE LEUPEGEM
 Woning 1950, PAR. N° 668 OVL. T. 22 163

voor gelijkvormige uitvoering.

DE AANNEMERS
 Mewr. Albert Mas
 Mewr. Woning 1950, PAR. N° 668 OVL. T. 22 163

De gebouwen in de
 omringende omgeving.

18742

191-571